

1 Planta Baixa
1 : 50

2 Fachada
1 : 50

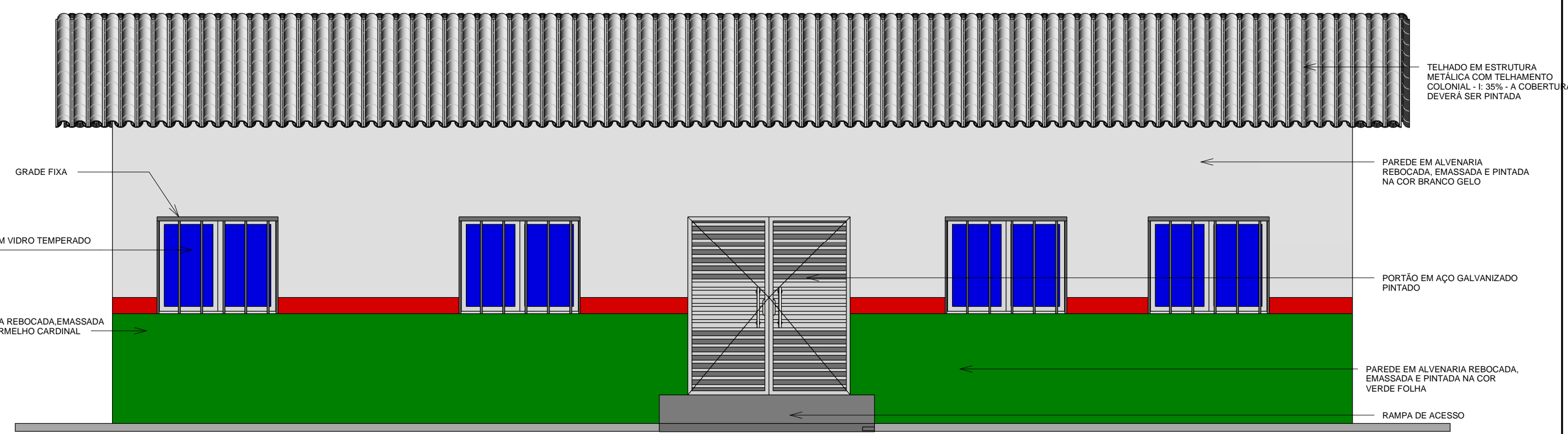

3 Situação
1 : 200



4 Cobertura
1 : 100

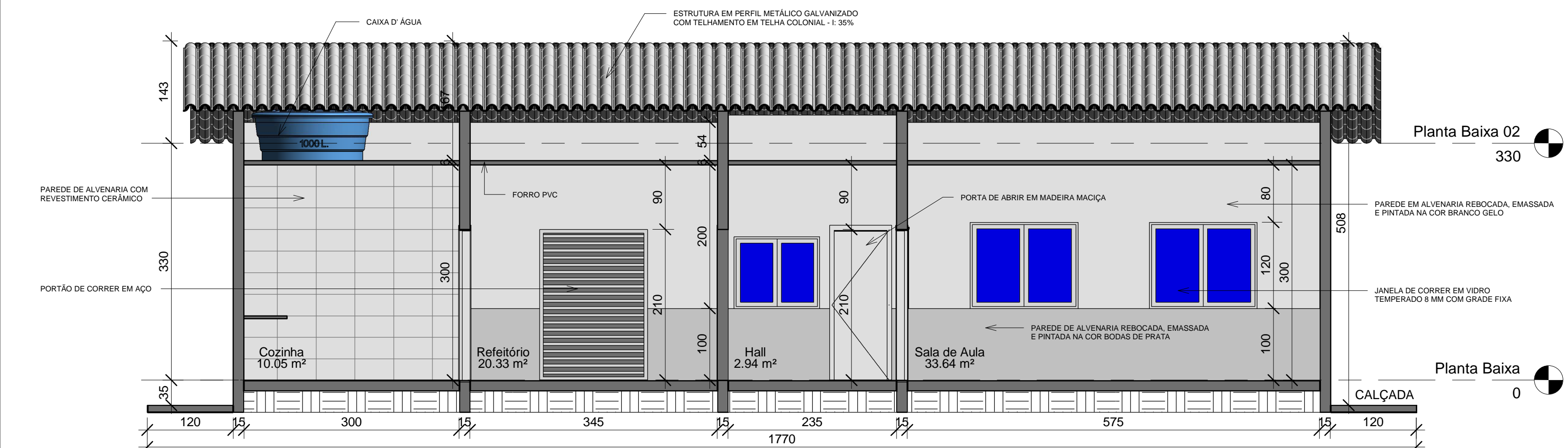
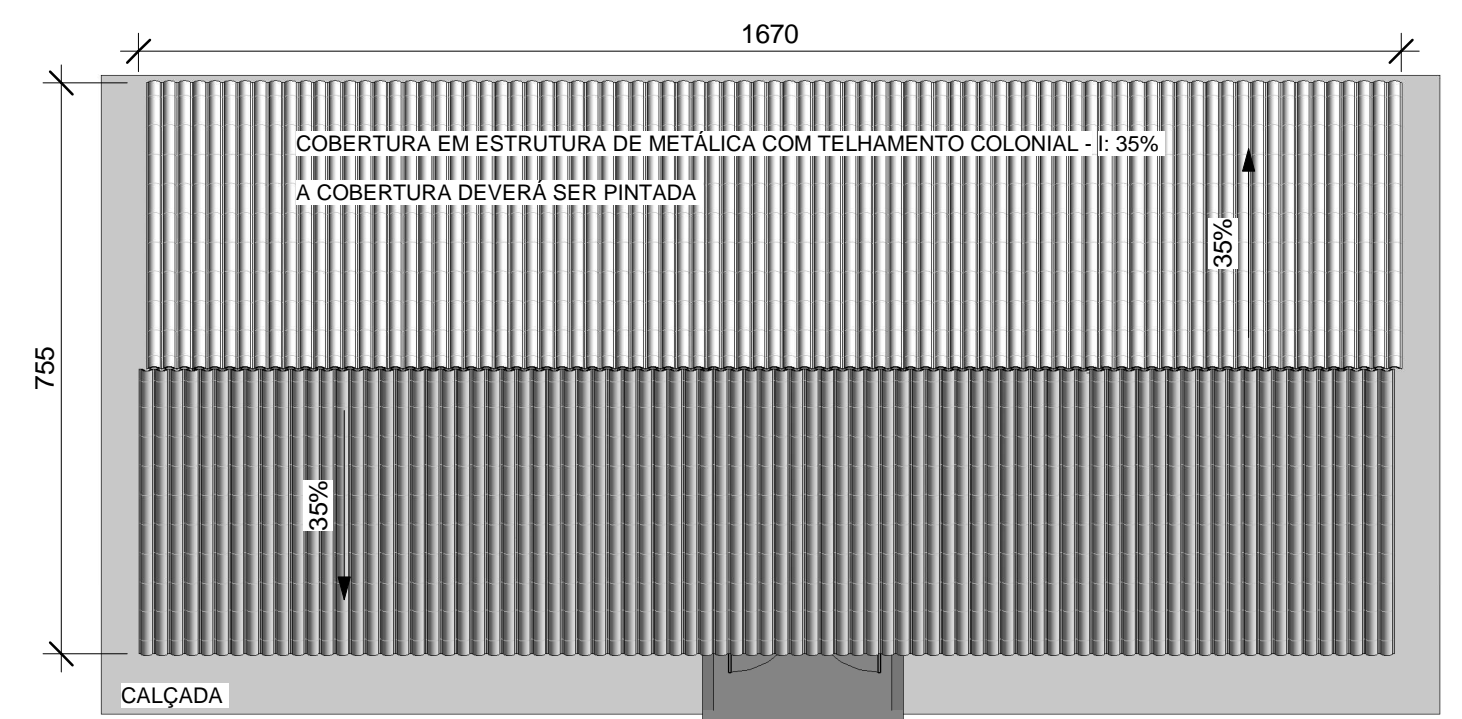

5 Corte AA
1 : 50

Tabela de Porta		
Modelo	Contador	Tipo
P1	1	.Portão de Correr em Aço Galvanizado - 150x210 cm
P2	4	.Porta de Abrir em Madeira - 80x210 cm
P3	2	.Porta de abrir em madeira - 60x210 cm
P4	2	.Portão de Abrir Em Aço Galvanizado - 100x220 cm
Total geral: 9		

Tabela de Janela		
Modelo	Contador	Tipo
J1	2	.Janela Basculante - Vidro Temperado 8 mm - 60x60x170 cm
J2	6	.Janela de Correr - Vidro Temperado 8 mm - 150x120x100 cm
J3	1	.Janela de Correr - Vidro Temperado 8 mm - 120x100x100 cm
J4	1	.Janela Basculantes - Vidro Temperado - 100X60x200 cm
J5	1	.Janela Basculantes - Vidro Temperado - 140X60x200 cm
Total geral: 11		

Tabela da Área (Área Construída)		
Nome	Nível	Área
Área	Planta Baixa	94.1 m²

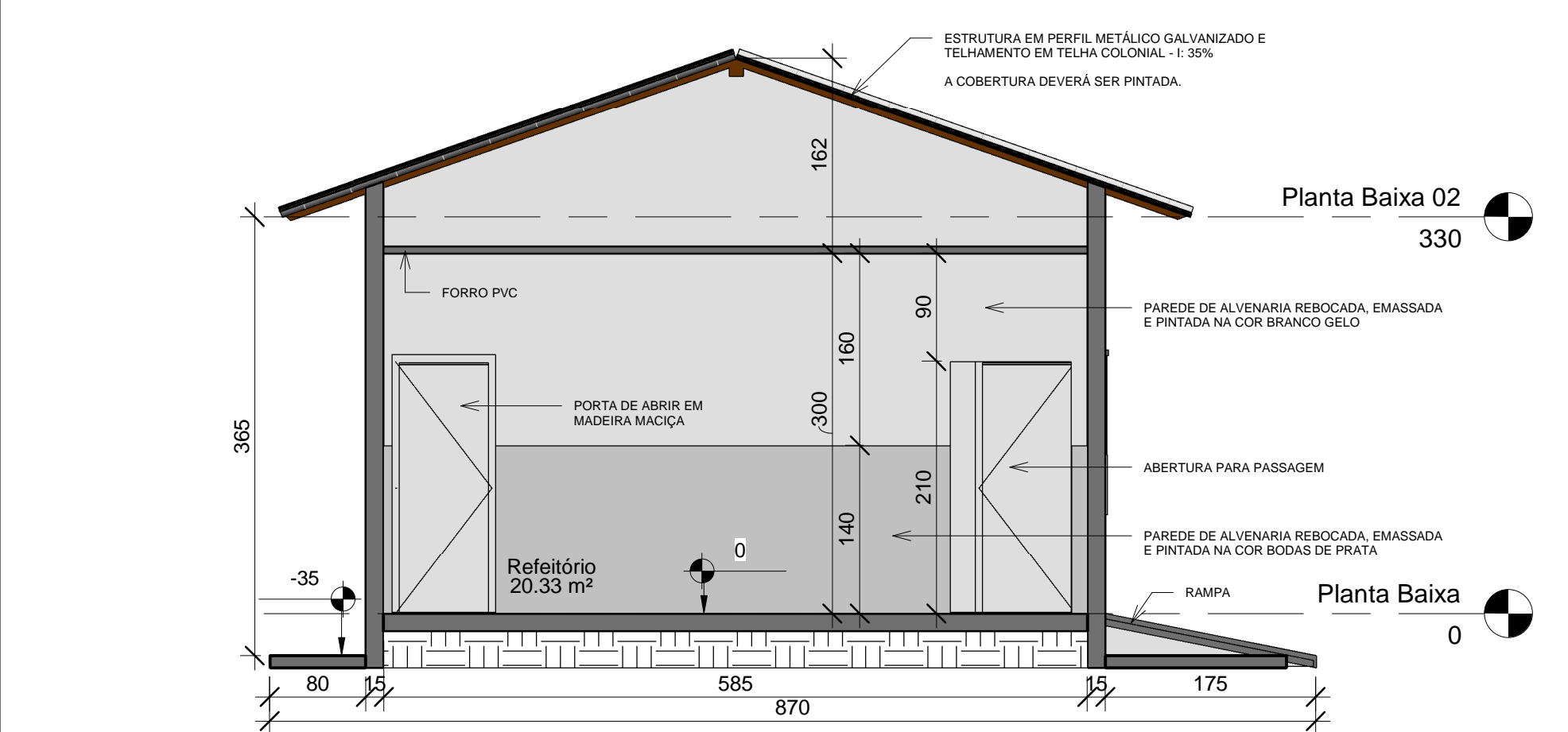

6 Corte BB
1 : 50

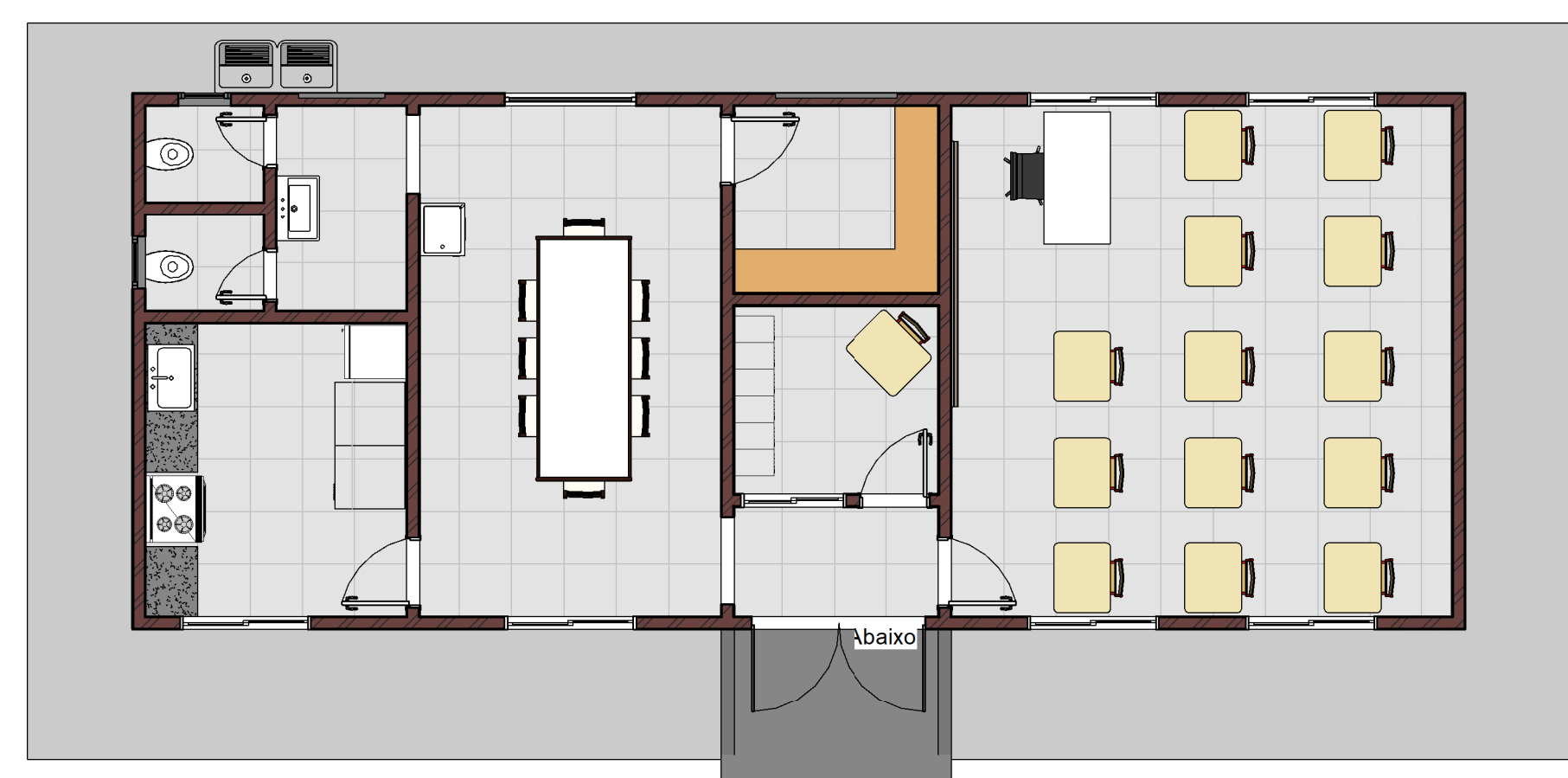

7 Planta de Layout
1 : 75

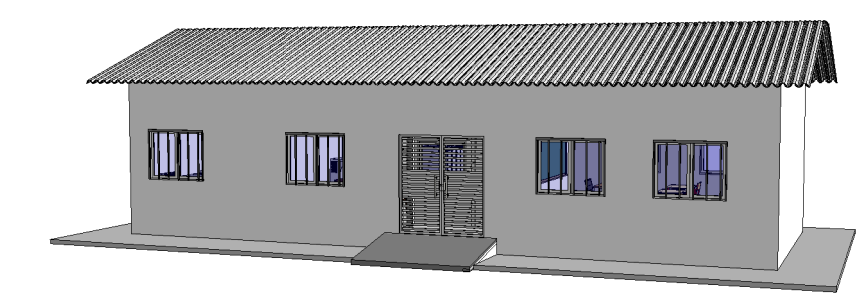

8 Vista 3D 1

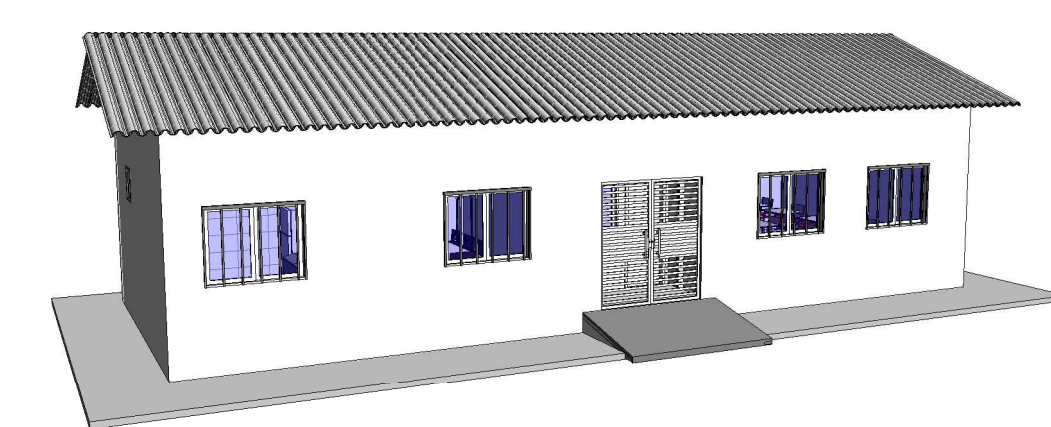

9 Vista 3D 2



CNPJ: 18.392.522/0001-41

Endereço: Rua Sidney Hubner
França Camargo, nº 69 A, Centro,
Lajinha - MG

CEP: 36.980-000

Projeto:

Projeto Arquitetônico de Reforma

Cliente:

Prefeitura Municipal de Lajinha

Endereço:

Escola Municipal Hermenegildo Hubner
França, situada na Zona Rural, Córrego
Sapucaia - Lajinha/MG

Engenheira Civil - Responsável Técnico:

Thaís Boechat de Lima Bastos

CREA-MG
212.895/D

Data:	Escala:	Folha:	Área Lote: -
03/2022	INDICADA	01	Área Construída: 94,10 m²